MAPA DE ROTA DE TRANSPORTE ESCOLAR

GOVERNO DO ESTADO DO ESPÍRITO SANTO
Secretaria da Educação

Responsável Giselly Rezende Vieira Data: 12/06/2025

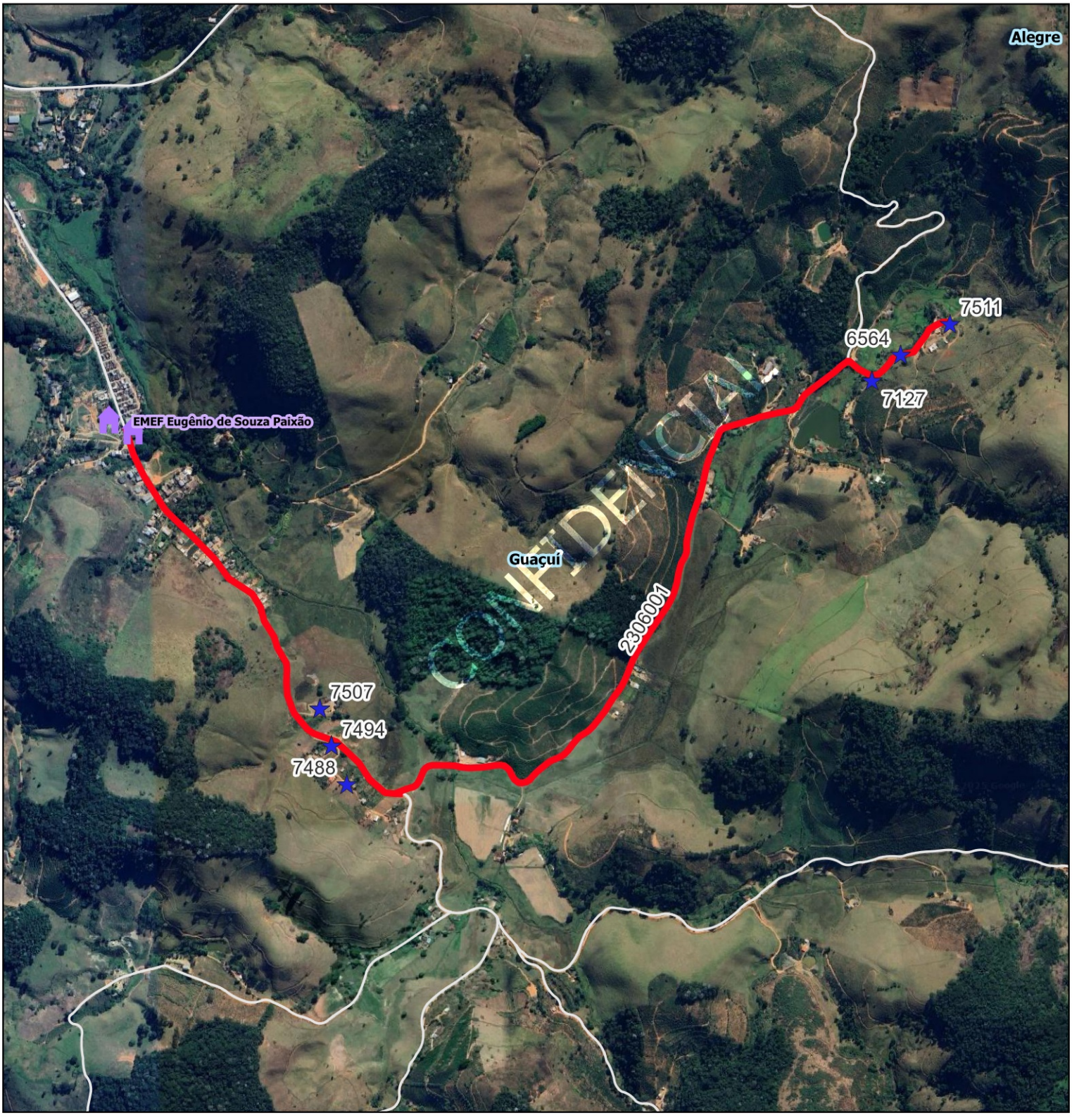

0 0,7 1,4 2,1 km

N

Legenda

Escolas

Municipal

alunos_transcolar_es

rotas_sedu [84]

Estradas_Vicinais

Google Satellite

Limite_Municipal_2018

GUACUI				
Escola: CEMEI MARIA CELIA P. MURUCI				
Código	2306001		Tipo: TR	Turno: I
Alunos:	Estado:0	Município: 9	Total: 9	Máximo*:9
Quilometragem Ida: 0		Volta: 3.9	Ap*: 0	Total*: 3.9
Versão: 21	Horários		Entrada:	Saída: 17:00

Projeção Universal Transversa de Mercator / Origem da quilometragem no Equador e Meridiano Central acrescidas as constantes 10.000 km e 500 km respectivamente / Datum:

Nome do roteiro
SERRA SANTA CATARINA X CAPOEIRÃO X CEMEI MARIA CELIA P. MURUCI